VPĐD: 12 Nguyễn Văn Thủ, P.Tân Định, TP. Hồ Chí Minh
VPC: 369 Nguyễn Oanh, Phường Gò Vấp, TP. Hồ Chí Minh
VP HN: Số 37, ngõ 45 Trần Thái Tông, P.Cầu Giấy, Hà Nội

Khám phá mùa đông xứ sở kim chi Hàn Quốc:

HÀ NỘI - SEOUL- LOTTE WORLD-TRƯỢT TUYẾT ELYSIAN- HÁI DÂU- THƯ VIỆN SÁCH

Thời gian: 5 ngày 4 đêm
Hàng không: Parata Air (WE)
Khởi hành: 30/12/2026 (Tết dương lịch)
03/02; 04/02; 06/02; 07/02; 08/02; 09/02; 10/02/2026
(27; 28; M1; M2; M3; M4; M5 Tết Nguyên Đán)

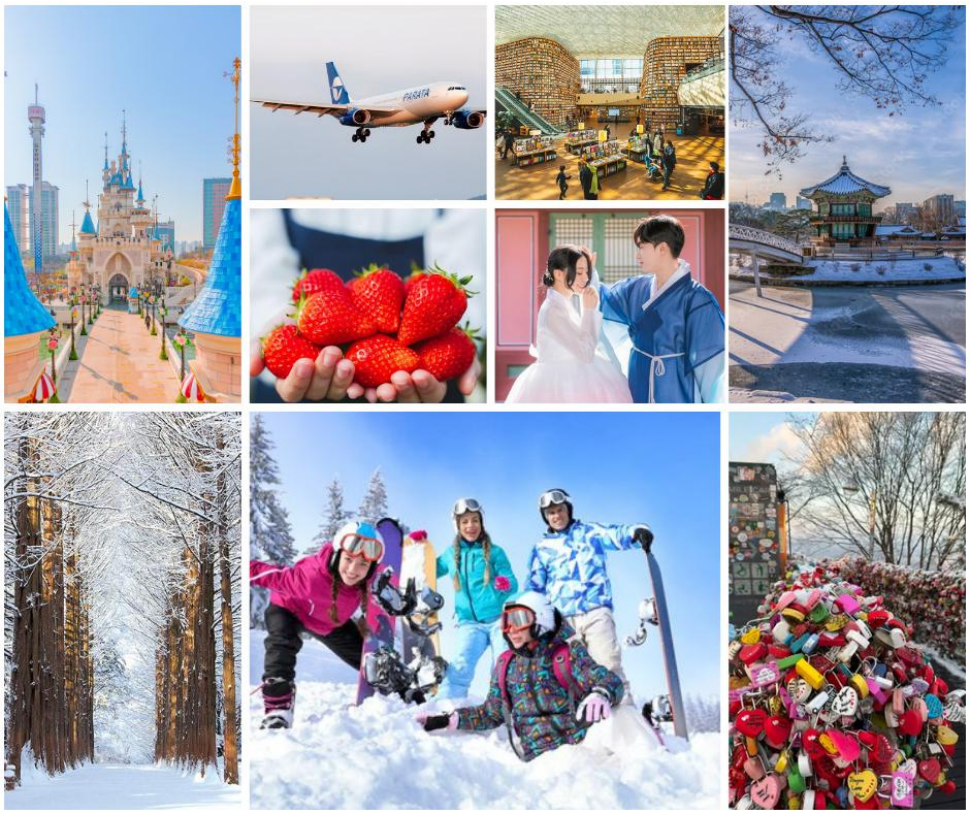

ĐIỂM NỔI BẬT CỦA CHƯƠNG TRÌNH:

+ Bay Hàng Không Hàn Quốc, giờ bay đẹp
+ Chương trình khám phá Hàn Quốc mùa đông Hàn Quốc hấp dẫn.
+ Tặng vé vào vườn hái và thưởng thức dâu tây tại nông trại.
*+ **Tham quan Lotte World** - một phức hợp vui chơi giải trí lớn tại thủ đô Seoul, Hàn Quốc.*

+ Tặng Buffet lẩu Uyên ương
*+ **Trải nghiệm trượt tuyết tại** khu Elysian Gangchon nổi tiếng.*
+ Thỏa sức mua sắm tại các thiên đường shopping ở Hàn Quốc.

CHƯƠNG TRÌNH CHI TIẾT HÀN QUỐC:

NGÀY 1: HÀ NỘI – SEOUL ĂN:-/-/-

Xe ô tô và hướng dẫn viên đón đoàn tại Công Viên Thống Nhất đường Trần Nhân Tông – Quận Hai Bà Trưng – Hà Nội đưa đoàn ra sân bay Nội Bài. HDV hướng dẫn đoàn làm thủ tục đáp chuyến bay **WE 272 (23:40-05:50)** đi Hàn Quốc

Quý khách nghỉ đêm trên máy bay.

NGÀY 2: SEOUL –HÁI DÂU- TRƯỢT TUYẾT ĂN:S/T/T



05:50 Quý khách đến sân bay quốc tế Incheon và làm thủ tục nhập cảnh.
Xe và HDV địa phương đón đoàn tại sân bay và đưa đoàn đi ăn sáng với món canh sườn bò.
Sau đó đoàn di chuyển đi tham quan:

- *Trải nghiệm hái dâu tây theo quy định của nông trại.*

Đoàn ăn trưa tại nhà hàng. *Dự kiến: Gà nướng*

- **Khu trượt tuyết ELYSIAN–** Quý khách được thỏa thích chơi đùa với tuyết và trượt tuyết. (Không bao gồm phí thuê các dụng cụ và vật dụng trượt tuyết)

Quý khách ăn tối tại nhà hàng địa phương. *Dự kiến: Lẩu Shabu Shabu*
Nghỉ đêm khách sạn **3-4*** tại Seoul hoặc tương đương.

NGÀY 3: KHÁM PHÁ SEOUL ĂN:S/T/T



Sau khi ăn sáng, xe đưa đoàn đi tham quan mua sắm:

- **Tham quan và mua sắm tại Trung tâm nhân sâm chính phủ, trung tâm mỹ phẩm nổi tiếng của Hàn Quốc.**

Đoàn ăn trưa tại nhà hàng.

- **Cung điện Gyeongbok (Cảnh Phúc Cung)** – tiêu biểu cho nền nghệ thuật kiến trúc phương Đông chịu ảnh hưởng của văn hóa Trung Hoa và là niềm tự hào của người dân Hàn Quốc. Là cung điện đầu tiên của triều đại Joseon, Gyeongbokgung được coi là cung điện đồ sộ nhất Hàn Quốc.
- **Bảo tàng dân gian Quốc gia (National Folk Museum)** Là bảo tàng quốc gia duy nhất về văn hóa dân gian, trưng bày khoảng 4.000 hiện vật về đời sống văn hóa của người dân Hàn Quốc trong lịch sử.
- Tham quan chụp ảnh bên ngoài **Nhà Xanh (The Blue House) –Phủ Tổng Thống-** nơi làm việc và nơi ở chính thức của các đời Tổng Thống Hàn Quốc. **Nhà Xanh** được xây dựng trên một khuôn viên rộng lớn với kiến trúc truyền thống Hàn Quốc kết hợp yếu tố hiện đại
- Tự do mua sắm tại trung tâm miễn thuế DUTY FREE – với nhiều mặt hàng nội địa cũng như quốc tế nổi tiếng.
- Tự do mua sắm tại **Myeongdong**– thiên đường mua sắm và ẩm thực của Seoul.

Đoàn ăn tối tại nhà hàng địa phương. *Dự kiến: Cá thu nướng*

Nghỉ đêm khách sạn **3-4*** tại Seoul hoặc tương đương.

NGÀY 4: SEOUL – LOTTE WORLD ĂN:S/T/T



Sau khi ăn sáng, xe đưa đoàn đi tham quan:

- Kiểm tra sức khỏe miễn phí bằng phương pháp hiện đại tại **Trung Tâm Tinh dầu thông đỏ, cửa hàng nông sản.**
- Trải nghiệm **làm kim chi và mặc Hanbok** trang phục truyền thống Hàn Quốc.

Đoàn ăn trưa tại nhà hàng. Sau đó đoàn tham quan: *Dự kiến: Lẩu Bulgogi*

- Tham quan **Lotte World** – khu phức hợp vui chơi giải trí lớn tại thủ đô Seoul, bao gồm một công viên giải trí trong nhà lớn nhất thế giới và lập kỷ lục Guiness. Khu vui chơi ngoài trời gọi là Magic Island, hòn đảo nhân tạo bên trong một hồ nước được kết nối Monorail, phức hợp mua sắm, rạp chiếu phim, khách sạn sang trọng, bảo tàng dân gian Hàn Quốc. Lotte World phục vụ hơn 8.000.000 du khách mỗi năm và được xem là một trong những công viên giải trí đẳng cấp thế giới ở Châu Á.

Đoàn ăn tối tại nhà hàng địa phương. *Dự kiến: Thịt nướng*

Nghỉ đêm khách sạn **3- 4*** tại Seoul hoặc tương đương.

NGÀY 5: SEOUL – HÀ NỘI **ĂN:S/T/-**



Quý khách dùng bữa sáng và làm thủ tục trả phòng khách sạn. Đoàn di chuyển tham quan:

- **Tháp Nam San (N Seoul Tower)** -một biểu tượng và là nơi cao nhất thành phố Seoul. Nơi có những móc khóa tình yêu được gắn lên bởi hàng triệu cặp đôi đến từ khắp nơi trên Thế Giới. Bạn có thể lên đỉnh tháp để ngắm toàn cảnh Seoul bằng thang máy (chi phí tự túc).
- **Starfield Library:** Thiên đường cho những người yêu sách. Với không gian mở rộng, ánh sáng tự nhiên và khu vườn trong nhà, Starfield Library tạo điều kiện lý tưởng để đọc sách, tận hưởng không khí yên bình và lưu giữ những bức ảnh check-in đầy ấn tượng.

Đoàn ăn trưa tại nhà hàng.

- Sau đó Quý khách tự do mua sắm ở cửa hàng tạp hóa và đóng gói hành lý.
- ***Đoàn ăn tối nhẹ Hambuger + pepsi***
- Di chuyển đến sân bay Incheon đáp chuyến bay **WE271 (19:15-22:20)** trở về Việt Nam.

00:20 Đoàn hạ cánh sân bay Nội Bài, xe đón Quý khách về lại điểm hẹn ban đầu.

Chia tay Quý khách và kết thúc hành trình tham quan!

GIÁ TOUR TRỌN GÓI: VNĐ/ KHÁCH

(Áp dụng cho khách lẻ ghép đoàn)

NGÀY KHỞI HÀNH	NGƯỜI LỚN	TRẺ EM *(Từ 2 đến dưới 10 tuổi ngủ cùng với bố mẹ)*	EM BÉ *(Từ 0 đến dưới 2 tuổi)*
30/12/2026 (Tết dương lịch)	**18.900.000 VNĐ**	**16.900.000 VNĐ**	**5.900.000 VNĐ**
03/02; 04/02/2027 (27; 28 Tết)	**18.900.000 VNĐ**	**16.900.000 VNĐ**	**5.900.000 VNĐ**
06/02; 07/02 (M1; M2 Tết)	**19.900.000 VNĐ**	**17.900.000 VNĐ**	**5.900.000 VNĐ**

08/02 (M3 Tết)	**19.500.000 VNĐ**	**17.500.000 VNĐ**	**5.900.000 VNĐ**
09/02; 10/02 (M4; M5 Tết)	**17.900.000 VNĐ**	**14.900.000 VNĐ**	**5.900.000 VNĐ**

GIÁ BAO GỒM:

- Vé máy bay khứ hồi theo đoàn của hàng không Parata Air (WE): Hà Nội – Seoul - Hà Nội bao gồm 1 kiện 20kg kí gửi + 10kg xách tay.
- Khách sạn 3- 4* tiêu chuẩn 02 người/ 1 phòng (Phòng 3 người/ 1 phòng trường hợp đi lẻ nam hoặc lẻ nữa). Trẻ em ngủ chung phòng cùng bố mẹ.
- Bữa ăn theo chương trình.
- **Visa đoàn nhập cảnh Hàn Quốc. Trường hợp khách không đủ điều kiện làm visa đoàn (Evisa) phải nộp visa thường chi phí phát sinh 1.300.000đ/khách**
- Xe đưa đón, tham quan các điểm theo chương trình.
- HDV nhiệt tình, kinh nghiệm theo chương trình.
- Vé tham quan vào cửa theo chương trình (vào cửa 1 lần đầu),
- Bảo hiểm du lịch Quốc tế
- Nước uống theo hành trình, 01 chai nước/ khách/ ngày

GIÁ KHÔNG BAO GỒM:

- Chi phí làm Hộ chiếu
- **Tips cho HDV và lái xe: 35USD/khách/hành trình (bắt buộc theo thông lệ tour quốc tế)**
- Phụ thu phòng đơn (nếu có) 100$/ phòng/ đêm.
- Visa tái nhập cảnh VN (đối với những trường hợp Việt Kiều/ người nước ngoài)
- Các chi phí cá nhân: Tiền điện thoại, Giặt là, Xe vận chuyển ngoài chương trình, đồ uống trong các bữa ăn… và các chi phí cá nhân khác không được bao gồm như trên.
- **Phụ thu phát sinh do hãng hàng không điều chỉnh thuế, phí, phụ phí nhiên liệu tại thời điểm xuất vé (nếu có)**

CÁC BƯỚC ĐẶT TOUR

- **Bước 1:** Đặt cọc 15.000.000đ/ khách và chuẩn bị hồ sơ theo yêu cầu.
- **Bước 2:** 15- 20 ngày sau khi công ty nhận đủ giấy tờ và nộp vào ĐSQ, nếu không có thông báo đặc biệt thì khách hàng chính thức nhận được visa.
- **Bước 3:** Đóng hết tiền tour trước 15 ngày khởi hành và nhận hướng dẫn trước chuyến đi.

ĐIỀU KIỆN HỦY TOUR

- Hủy tour ngay sau khi Đại Sứ Quán, Lãnh Sự Quán đã cấp visa: Chi phí huỷ tour là 100% trên tổng giá tour.
- Hủy tour sau khi đăng ký phí phạt 50% tiền tour
- Hủy tour từ 16 – 29 ngày trước ngày khởi hành: Phí huỷ tour là 60% trên tổng giá tour.
- Hủy tour từ 10 – 15 ngày trước ngày khởi hành: Phí huỷ tour là 100% trên tổng giá tour.
- Thời gian hủy tour được tính cho ngày làm việc, không tính thứ bảy, chủ nhật và các ngày Lễ Tết.

CHÍNH SÁCH CHUNG CÁC ĐOÀN KHÁCH LẺ:

- Quý khách đặt cọc tiền tour ngay khi đăng ký tour. Nộp hết tiền tour khi có kết quả visa hoặc trước ngày khởi hành 8 ngày làm việc (tùy điều kiện nào đến trước).
- Do tính chất đoàn khách lẻ, nên lịch khởi hành có thể thay đổi sang ngày khởi hành mới sau đó nếu:
  a. Trước ngày khởi hành 10 ngày mà đoàn không đủ số lượng khách từ 15 người lớn trở lên.
  b. Thời gian dự kiến ngày khởi hành gặp các nguyên nhân bất khả kháng như thiên tai, bão lụt, chiến tranh….

LƯU Ý:

- Trường hợp du khách không đạt visa trước khi xuất vé máy bay công ty sẽ hoàn lại tiền đặt cọc sau khi trừ đi phí xét duyệt tại đại sứ quán là 2,500,000đ/ người. Trường hợp khách hàng bị từ chối visa trước ngày bay sau khi đã xuất vé máy bay, phí không hoàn lại là 15,000,000 VNĐ.
- Trường hợp du khách không đạt visa do các yếu tố như: không phối hợp với công ty để cung cấp đủ giấy tờ theo quy định của đại sứ quán, có hẹn phỏng vấn mà không tới hoặc trả lời không đạt khi phỏng vấn, đã từng cư trú bất hợp pháp tại Hàn Quốc, có hành vi vi phạm pháp luật và vi phạm quy định về xuất nhập cảnh, thuộc diện cấm xuất cảnh mà không khai báo… chi phí không hoàn lại trong mọi trường hợp là 15.000.000đ/ người.
- Trường hợp khách hàng đã đạt visa mà không khởi hành đúng ngày, áp dụng theo điều kiện hoàn hủy của hợp đồng.
- Khách phẫu thuật thẩm mỹ vui lòng làm lại hộ chiếu mới theo hình ảnh tại thời điểm hiện tại. Nếu không nhập cảnh được do ảnh hộ chiếu khác hình ảnh thực tế, Công ty Du lịch không chịu trách nhiệm.
- Trường hợp khách hàng đã đạt visa mà không khởi hành đúng ngày, áp dụng theo điều kiện hoàn hủy của hợp đồng.

- *Quý khách từ 70 tuổi đến dưới 75 tuổi yêu cầu ký cam kết sức khỏe với Công ty. Quý khách từ 75 tuổi trở lên yêu cầu phải có giấy xác nhận đầy đủ sức khoẻ để đi du lịch nước ngoài do bác sĩ cấp và + giấy cam kết sức khỏe với Công ty. Yêu cầu có người thân dưới 60 tuổi (đầy đủ sức khoẻ) đi theo.*
- **Theo Quy định về việc tạm hoãn, cấm xuất cảnh đối với người nộp thuế còn nợ tiền thuế. Người nộp thuế có thể bị tạm hoãn xuất cảnh nếu đang nợ thuế, nộp chậm thuế, phạt nợ thuế, bị cưỡng chế thi hành thuế, chưa hoàn thành nghĩa vụ tài chính, không hợp tác với cơ quan thuế… Vì vậy, khách hàng cần hoàn thành nghĩa vụ nộp các loại thuế theo Pháp luật trước khi xuất cảnh. Công ty du lịch không chịu trách nhiệm khi Quý khách không xuất cảnh được với lí do chưa hoàn thành nghĩa vụ nộp thuế.**
- Nếu trẻ em dưới 18 tuổi, đi với người thân không có bố mẹ đi kèm, phải có giấy ủy quyền xác nhận của phường (2 bản). Một bản để nộp cho đại sứ quán, một bản để đưa cho hướng dẫn viên đi qua Hải Quan.
- Nếu khách hàng bị cơ quan xuất nhập cảnh từ chối xuất cảnh hoặc nhập cảnh vì lí do cá nhân hay nhân thân, công ty du lịch sẽ không chịu trách nhiệm và sẽ không hoàn trả tiền tour.
- Không giải quyết cho bất kì lí do thăm thân, kinh doanh…để tách đoàn..
- Tour thuần túy du lịch, suốt chương trình Quý khách không được rời đoàn.
- Miễn trả lại đầy đủ hay phần còn lại của dịch vụ đã bao gồm mà không sử dụng khi đã bắt đầu chương trình du lịch.
- Trường hợp quý khách tách đoàn sẽ bị áp dụng phạt 200$ cho mọi trường hợp.
- Trường hợp quý khách mang quốc tịch nước ngoài phụ thu 200$/người
- Quy định chung của khách sạn, nhận phòng 12:00 – 14:00, trả phòng trước 12:00.

J TRAVEL - TẬN TÂM - TỬ TẾ - TRỌN VẸN !